DOM ZU MEISSEN

2024

Konzerte
Sonderführungen

2024
Konzerte
Sonderführungen

Inhalt

Vorwort

Termine:
Festgottesdienste
Konzerte
Sonderführungen

Advent & Weihnachten
Familien- und Gruppenangebote
Domchor & Domkurrende
Dom-Museum

Preise
Spenden
Impressum

Titel: Visualisierung der Neuen Domorgel, Weimbs Orgelbau

Änderungen sind nicht vorgesehen, bleiben jedoch vorbehalten.

Ein kraftvoller Dreiklang aus Architektur, Wort und Musik – so ist der eindrucksvolle Dom zu Meißen seit dem 13. Jahrhundert zu erleben. Aus dieser reichen Tradition heraus haben Menschen im Dom immer wieder Kraft gefunden, neuen Wegen und Gedanken zu folgen.

Viele Künstler und Baumeister haben ihre Spuren im Meisterwerk der Gotik an der Wiege Sachsens hinterlassen. Begegnen Sie u. a. Cranach, Dürer und dem Naumburger Meister. Der Dom ist täglich für Sie geöffnet.

Seit 1581 ist das Gotteshaus evangelisch und heute Bischofskirche der Evangelisch-Lutherischen Landeskirche Sachsens. Im Dom finden Gottesdienste, Trauungen und viele herausragende kirchenmusikalische Veranstaltungen statt.

Visionär und von großer Strahlkraft weit über die Region hinaus ist das Bauvorhaben Neue Domorgel, das unser Meisterwerk der Gotik darüber hinaus zu einem „Orgel-Mekka" machen möchte. Jeder kann dabei sein und Orgelpfeifenpate werden und hilft mit einer Spende bei der Verwirklichung.

Schon Kirchenvater Augustinus wusste: „Nur wer selbst brennt, kann andere entzünden." So möchten wir Sie in über 1.300 Führungen und mehr als 160 Dommusiken, die wir jährlich anbieten, mit unserer Begeisterung anstecken. Wir sind gern Teil unserer schönen Heimat und bei Festivals, Aktionstagen in Meißen und im Elbland mit Herzblut dabei.

„Alles, was ihr tut, geschehe in Liebe" 1 Korinther 16,14

Jahreslosung 2024

15 € / erm. 12 €
6–16 Jahre: 7 €

So 03.03. 14:30 Uhr
SONDERFÜHRUNG
Halt die Klappe
Redewendungen aus Bibel und Mittelalter

Oft unbemerkt sprechen wir im Alltag in biblischen Zitaten oder mittelalterlicher Sprache, deren Herkunft und tieferer Sinn uns nicht immer geläufig ist. Lernen Sie die Ursprünge kennen...

15 € / erm. 12 €
6–16 Jahre: 7 €

So 17.03. 14:30 Uhr
SONDERFÜHRUNG
Alltag im Mittelalter
...auf den Spuren eines Geistlichen im mittelalterlichen Dom

Erleben Sie Wege der Geistlichen des Meißner Domes zu Altären, über äußere Umgänge hinter die undurchsichtigen Mauern in jene Räume, zu denen sie allein Zutritt hatten.

Besonders!

Sonderführungen

Einmal im Monat, am Sonntag um 14:30 Uhr laden wir herzlich ein zu **Sonderführungen** in verborgene Winkel der Kathedrale, die nicht immer öffentlich zugänglich sind. Die Palette ist breit gefächert. Auch Besucher, die den Dom bereits kennen, können immer wieder **Neues entdecken**. Kommen Sie mit uns auf Entdeckungstour und sichern sich am besten vorab Ihre Tickets (begrenzte Kapazität). Im **Onlineshop** gebührenfrei verfügbar!

Sa 23.03. 18:00 Uhr
PASSIONSKONZERT
Johann Sebastian Bach
Tilge Höchster meine Sünden (Psalm 51)
Knut Nystedt – Stabat Mater
Katharina Salden (Sopran), Marie Bieber (Alt), Dietrich Modersohn (Orgel), Norbert Schröder (Violoncello), Domchor Meißen, Domkantor Thorsten Göbel (Leitung)
Dompfarrer Superintendent
Andreas Beuchel (Geistliches Wort)

Fr 29.03. 12:00 Uhr
GOTTESDIENST ZUM KARFREITAG
Knut Nystedt – Stabat Mater

Domchor Meißen
Norbert Schröder (Violoncello)
Domkantor Thorsten Göbel
(Leitung und Orgel)
Dompfarrer Superintendent Andreas Beuchel
(Liturgie und Predigt)
Sakramentsgottesdienst

Domgottesdienst

Sa 30.03. 14:30 Uhr
SONDERFÜHRUNG
Die Kraft des Leidens
Passionsbildnisse im Dom

Karsamstag – ein Tag, der Leiden Christi zu gedenken. Seit Jahrhunderten wird die Passionsgeschichte in Malerei, Holz- und Glaskunst sowie Skulptur gegenwärtig. Auch der Meißner Dom verfügt über eine Fülle solcher Bildnisse, die im Mittelpunkt dieser Führung stehen.

15 € / erm. 12 €
6–16 Jahre: 7 €

So 31.03. 5:30 Uhr
FEIER DER OSTERNACHT
bei Kerzenschein im Dom

Dompfarrer Superintendent
Andreas Beuchel (Liturgie & Predigt)
Domchor Meißen
Domkantor Thorsten Göbel
(Musikalische Leitung & Orgel)
Sakramentsgottesdienst

Domgottesdienst

So 31.03. 12:00 Uhr
SAKRAMENTSGOTTESDIENST
ZUM OSTERFEST
Festlicher Gottesdienst mit
3 Bachtrompeten, Pauken und Orgel

Dompfarrer
Superintendent Andreas Beuchel
(Liturgie & Predigt)
Bachtrompeten-Ensemble Misnensis
Domkantor Thorsten Göbel (Orgel)

Domgottesdienst

DOM- UND TURMFÜHRUNGEN

Unsere Klassiker!

Gern nehmen wir Sie mit auf eine informative und unterhaltsame Führung durch unseren Dom oder auf die Westtürme, die Wolkenkratzer Meißens.

Domführung: Entdecken Sie unter fachkundiger Führung unseren Dom, stellen Sie Fragen, kommen Sie ins Gespräch... Begegnen Sie Cranach, Dürer und dem Naumburger Meister in vielen Werken. Hören Sie Begebenheiten und Besonderheiten und erleben Sie über 1000 Jahre Kirchen-, Kunst- und Baugeschichte.

April-Oktober täglich
täglich 10:30 Uhr, 11:30 Uhr, 12:30 Uhr, 13:30 Uhr und 14:30 Uhr außer bei Gottesdiensten
Tickets: 10 € / erm. 9 € / 6-16 Jahre 5 €
inklusive Eintritt Dom und Dom-Museum

Turmführung: Erfahren Sie Wissenswertes über Baugeschichte und Architektur der Türme. Sehen Sie Glocken des Geläuts und Wasserspeier aus nächster Nähe. Wer die 304 Stufen erklimmt, wird mit einer herrlichen Aussicht über Meißen und das Elbtal belohnt. An klaren Tagen reicht der Blick über Dresden hinaus bis zu den Tafelbergen der Sächsischen Schweiz.

April-Oktober täglich
13:00 Uhr, 14:00 Uhr,
15:00 Uhr, 16:00 Uhr
Tickets: 10 € / erm. 9 € / 6-16 Jahre 5 €
inklusive Eintritt
Dom und Dom-Museum

Dom-Museum: Besichtigen Sie im Anschluss das interaktive Dom-Museum mit spannend aufbereiteten Informationen zur Geschichte des Meißner Doms in fünf mittelalterlichen Räumen.

Alle Termine: www.dom-zu-meissen.de

OSTERFERIEN 02.04. – 05.04.

Ferienführungen für Familien

Verschiedene Themen für Baumeister und Entdecker

Mo–Fr täglich 10:30 Uhr

Tickets:
10 € / erm. 9 € / 6–16 Jahre: 5 €
Familienticket: 25 € (2 Erw., 1 Erm., Freikarten für weitere Kinder).
Für Kinder bis 5 Jahre ist der Eintritt frei.

Fr 05.04. **Aktionstag „Erlebe Deine Region“**

Wir sind dabei beim Meißner Aktionstag der DRESDEN–ELBLAND–WOCHEN:

2für1

Besichtigung / **Domführung** / **Turmführung**
zum günstigen 2für1–Tarif.

Freier Eintritt bis 16 Jahre!

17 Uhr Allerheiligenkapelle: Domkantor Thorsten Göbel stellt das Vorhaben **Neue Domorgel** vor (Eintritt frei).

Workshops, Andachten, ein Abend der Begegnung und ein Forum sind geplant. Außerdem stehen vier öffentliche Konzerte auf dem Programm. Die Eröffnung und der festliche Abschlussgottesdienst mit Landesbischof Tobias Bilz finden im Dom statt.

Alle Informationen: https://kirchenmusik-sachsen.de/landeskirchenmusiktage2024/

Mi 10.04. 12:00 Uhr
ANDACHT ZUR ERÖFFNUNG DER LANDESKIRCHENMUSIKTAGE

So 14.04. 12:00 Uhr
BISCHOFSGOTTESDIENST ZUM ABSCHLUSS DER LANDESKIRCHENMUSIKTAGE

Dom & Schloss zu einem Preis

Kombiangebote

Der Dom zu Meißen und Schloss Albrechtsburg bieten ganzjährig gemeinsame Angebote an:
Kombiticket zur individuellen Besichtigung
Führung „Himmelsburg – Fürstenpracht“ (Nov–Apr)
Führung „Raum – Klang – Fürstenpracht“ (Mai–Okt)
Führung „Raum – Klang – Fürstenpracht im ADVENT“
(Sa, 15:15 Uhr im Advent)
Kombi-Führungen zur Sonderausstellung
»KÖNIGSMACHER. 1423 – Ein Wettiner wird Sachse«
(freitags oder samstags 15 Uhr nach Veröffentlichung)

15 € / erm. 12 €
6–16 Jahre: 7 €

So 21.04. 14:30
SONDERFÜHRUNG
Naumburger Meister
Seinen Geheimnissen auf der Spur
Die Werke des „Naumburger Meisters“ zählen zu den bedeutendsten Kunstwerken des Hochmittelalters. Bis heute bergen sie viele Geheimnisse. Für den Meißner Dom schuf die Werkstatt ihre vielleicht letzten Skulpturen von unnachahmlicher Schönheit. Lernen Sie sie kennen!

Einladung

Andacht

Wenn Sie in Meißen leben, hören Sie am Mittwoch Morgen das Geläut des Doms.

In der Mitte der Woche, immer mittwochs um 9 Uhr treffen sich die Mitarbeitenden des Hochstifts zu einer Andacht im Dom. Für 20 Minuten nehmen wir Abstand von Arbeit und Alltag. Wir hören Gottes Wort und beten gemeinsam.

Unsere Andacht ist offen für alle und wir freuen uns über Ihren Besuch.

ANDACHT ZUR WOCHENMITTE
mittwochs 9:00 Uhr im Dom
(außer an Feiertagen)

30 MINUTEN MITTAGSORGELMUSIK

mit Domkantor Thorsten Göbel
und Gästen

Zur Mittagsstunde erklingt nach dem Geläut der Markusglocke die „Königin der Instrumente“ zu einem kleinen, feinen Konzert, gespielt von Domkantor Thorsten Göbel und Gästen. Die Besucher können eine klangvolle halbe Stunde im lichtdurchfluteten Dom genießen. Eine individuelle Besichtigung von Dom und Dom-Museum kann angeschlossen werden und ist im Eintrittspreis inklusive.

Mai bis Oktober – Mo bis Sa 12:00 Uhr
(außer an Feiertagen)

Eintrittskarten inkl. Dombesichtigung und Besuch des Dom-Museums an der Tageskasse des Doms.

Tickets:
10 € / ermäßigt: 9 € / 6–16 Jahre: 5 €

Dauerkarte 2024 für 20,24 €

Für Fans

MittagsOrgelMusik und **Besichtigung** so oft Sie mögen!

Balsam für die Seele! Gönnen Sie sich öfter mal eine kleine persönliche „Auszeit“ im Dom.

Wunschkonzert für Dauerkarteninhaber: Wünschen Sie sich beim Domkantor ein Lieblingsorgelwerk zum Wunschtermin.

Das Ticket ist als **Geschenk** geeignet und wird personengebunden ausgestellt. Erhältlich an der Domkasse oder über das Reservierungsformular auf unserer Homepage www.dom-zu-meissen.de.

Sa 04.05. 17:00 Uhr
1. GEISTLICHE ABENDMUSIK

Olé im Dom
„Misa Criolla“
südamerikanische Messe

C

Ariel Ramirez: Misa Criolla und Werke von Mozart, Vivaldi u.a

Leidenschaftlicher Auftakt der Konzertsaison! Die Misa Criolla ist ein beeindruckendes Werk voll südländischer Tiefe und Temperament. Mit mitreißenden folkloristischen Rhythmen und Melodien erklingt sie im Auftaktkonzert der Saison gemeinsam mit Klassikern der Altmeister Mozart und Vivaldi.

Kay Frenzel (Tenor)
Paul Song (Bariton)
Domchor Meißen
Ensemble Misnensis
Domkantor
Thorsten Göbel (Leitung)
Domprediger Akademiedirektor
Stephan Bickhardt
(Geistliches Wort)

Flexibel & günstig: Das **5für4-Ticket**

5für4

GEISTLICHE ABENDMUSIK – Immer samstags um 17 Uhr:

Renommierte Ensembles, internationale Solisten, Bekanntes, Geheimtipps und liebevoll ausgewählte musikalische Kostbarkeiten in 15 Konzerten pro Saison.

Hohe Qualität zu moderaten Preisen. Sparen Sie mit dem **5für4-Ticket**. Das Ticket ist **flexibel** einsetzbar und **übertragbar**. Alle Informationen finden Sie auf der Preisliste am Ende der Broschüre.

So 05.05. 14:30 Uhr
SONDERFÜHRUNG
Pflanzengeheimnisse aus alter Zeit

Der steinerne Garten des Naumburger Meisters im Dom zu Meißen ist einzigartig. Die vielen floralen Motive an Kapitellen und Schlusssteinen zeugen von der Bedeutung der Pflanzen für die Menschen im Mittelalter. Bibelstellen und Zitate u. a. von Hildegard v. Bingen ordnen sie in Gottes Schöpfung ein.

15 € / erm. 12 €
6–16 Jahre: 7 €

Unser Domchor war 2023 „zu Gast bei Freunden“ in der Frauenkirche Dresden.

Zu Gast bei Freunden!

Musik verbindet! … und wir sind auch gerne Gastgeber. Mit unserem Format **„Zu Gast bei Freunden“** setzen wir auf musikalische Begegnung und laden **renommierte Chöre** zu uns ein. Unser Dom bietet sowohl historisch als auch durch die wunderbare Akkustik, die mittelalterliche Baumeister hier schufen, einen Konzertraum von **Weltniveau** mit großer Strahlkraft.

Zu Gast bei Freunden!
Sa 11.05. 17:00 Uhr
2. GEISTLICHE ABENDMUSIK
Marienkantorei Lemgo
Herr, höre mein Gebet.

Internationale Gastspielreisen, eine beeindruckende Diskographie, ein toller Chor! Die Marienkantorei Lemgo singt Werke u. a. von Purcell, Bruckner, Mendelssohn Bartholdy.

Volker Jänig (Leitung), Dompfarrer
Superintendent Andreas Beuchel (Geistliches Wort)

Stiftsherr
Landesbischof
Tobias Bilz

Der Tradition verpflichtet...

Das Domkapitel zu Meißen

Das Hochstift Meißen ist die älteste Institution in Sachsen und wird seit seiner Gründung im Jahr 968 durch das Domkapitel vertreten.

Das Domkapitel zu Meißen besteht aus acht ordentlichen (stimmberechtigten) Mitgliedern:
Dompropst, Dechant, Senior, Subsenior und vier weiteren Domherren bzw. seit 2023 auch Domherrinnen.

Stiftsherr ist der jeweilige Landesbischof der Ev.-Luth. Landeskirche Sachsens. Seit 2020 übt Landesbischof Tobias Bilz dieses Amt aus.

Die Domherrinnen und Domherren sind ehrenamtlich für das Hochstift tätig. Das Domkapitel tagt in der Regel zweimal jährlich: zu Exaudi (Sonntag vor Pfingsten) und zum Reformationstag (31. Oktober). Die Tagungen sind nicht öffentlich. Im Gottesdienst tragen die Mitglieder des Domkapitels den Ornat.

Domgottesdienst

So 12.05 12:00 Uhr
FESTGOTTESDIENST AM SONNTAG EXAUDI

Domherr a. o. Prof. Dr. Rüdiger Lux (Predigt)
Dompfarrer Superintendent Andreas Beuchel (Liturgie)
Posaunenchor
Domkantor Thorsten Göbel (Orgel)

Kirchweihfest – Kapiteltag

Fr 17.05. 14:00–22:00 Uhr
ORGAN & CRIMES
Orgelspaziergang durch Meißen
Kriminalgeschichten, Orgelmusik und lokale Snacks mit Domkantor Thorsten Göbel und Gästeführern.

99 € / Person

Tickets: Tourist-Information Meißen
Telefon 03521 41940,
buchungen@stadt-meissen.de
In Kooperation mit der Stadt Meißen.

Sa 18.05. 11:15 – 18:00 Uhr
ORGAN & BIKES
Gemeinsam mit dem Rad entlang der Elbe
Eine unterhaltsame Radtour von Meißen über Zadel bis nach Diesbar-Seußlitz mit Führungen, Orgelmusik & lokalen Snacks.

79 € / Person

Tickets: Tourist-Information Meißen
Telefon 03521 41940, buchungen@stadt-meissen.de. *In Kooperation mit der Stadt Meißen.*

Ausgezeichnet!

Domkantor Thorsten Göbel ist **TOURISMUSHELD!**

Am 23.11.23 wurde unser Domkantor in Leipzig von Staatsministerin Barbara Klepsch für sein herausragendes und innovatives Engagement im Tourismusbereich gewürdigt.

Mo 20.05. 10:00 Uhr
KANTATENGOTTESDIENST ZUM PFINGSTFEST
Festliche Werke für Horn und Orgel
Landesbischof Tobias Bilz (Predigt)
Dompfarrer Superintendent
Andreas Beuchel (Liturgie)
Steffen Launer (Horn)
Franns von Promnitz (Orgel)
Domkurrende Meißen
Domkantor Thorsten Göbel (Leitung)
Sakramentsgottesdienst

Domgottesdienst

Eintritt mit dem Ticket der „Langen Nacht“

Sa 25.05. 18:00 –22:30 Uhr
26. MEISSNER LANGE NACHT DER KUNST, KULTUR UND ARCHITEKTUR

Ab 18:00 Uhr:
Dom und Dom-Museum sind geöffnet!

18:00–21:30 Uhr:
Abendliche Turmbesteigungen

20:00–22:00 Uhr:
„Meißen, Macht und Minnesang“
Familienführungen, Familienrätselspiel

Eintritt frei!

Fr 07.06. 19:00 Uhr
LIEDERABEND IM PROPSTEIKELLER
„Heut ist ein wunderschöner Tag“
Lieder und Gedichte des Meißner Komponisten Siegfried Köhler (1927–1984)

Dr. Romy Petrick (Sopran)
Domkantor Thorsten Göbel (Klavier)
Dr. Matthias Donath (Erläuterungen)
Veranstalter: Dombau-Verein Meißen e.V.
Der Propsteikeller ist nicht barrierefrei.

Zu Gast bei Freunden!

Sa 22.06. 17:00 Uhr
3. GEISTLICHE ABENDMUSIK
Konzert der Meißner Kantorei e. V. 1961
„als ein licht“
Werke von: Reiko Füting, Kurt Hessenberg, Heinrich Schütz u.a.

Meißner Kantorei, Prof. Georg Christoph Sandmann (Leitung), Domprediger Dr. Heiko Franke (Geistliches Wort)

Die Meißner Kantorei ist auch im Domgottesdienst am 23.06. um 12:00 Uhr zu erleben.

15 € / erm. 12 €
6–16 Jahre: 7 €

So 23.06. 14:30 Uhr
SONDERFÜHRUNG
Hinter verborgenen Türen

Bei dieser Sonderführung werden Türen geöffnet, die der Öffentlichkeit sonst verschlossen bleiben.
Entdecken Sie Geheimnisvolles im Meißner Dom.

Sa 29.06. 17:00 Uhr
4. GEISTLICHE ABENDMUSIK
3 Orgeln – 3 Meister – ein Klang(t)raum

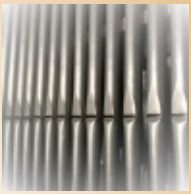

Friedrich Sacher
Robin Gaede
Domkantor Thorsten Göbel
(Orgeln)

Pfarrer Karsten Loderstädt
(Geistliches Wort)

B

SOMMERFERIEN 20.06. – 02.08.
Ferienführungen für Familien
Tolle Themen z. B. die neue Führung
Bauer, Pfaff und Edelfrau
Verkleiden erwünscht!
Mo–Fr täglich 10:30 Uhr

Tickets:
10 € / erm. 9 € / 6–16 Jahre: 5 €
Familienticket: 25 € (2 Erw., 1 Erm., Freikarten für weitere Kinder).
Für Kinder bis 5 Jahre ist der Eintritt frei.

Sa 06.07. 17:00 Uhr
5. GEISTLICHE ABENDMUSIK
Bach ganz groß – die Orgelmesse Teil I
Der dritte Theil der Clavierübung
„Die Orgelmesse“ von J. S. Bach

Domkantor Thorsten Göbel (Orgel)
Pfarrer i. R. Matthias Fischer
(Geistliches Wort)

B

12.07.–14.07. – Meißner Sommerferienchor

Franz Schubert: „Deutsche Messe“ D 872

Ein Sommer-Chor-Angebot:
Erarbeitung der „Deutschen Messe“ von Franz Schubert in Proben am Freitag, 12.07. ab 18 Uhr sowie Samstag 13.07. ganztägig. Abschließender Auftritt im Domgottesdienst am Sonntag, dem 14.07. um 12 Uhr.

Leitung: Domkantor Thorsten Göbel

Alle Informationen:
www.dom-zu-meissen.de (Anmeldeschluss: 31.05.2024)

Sa 20.07. 17:00 Uhr
6. GEISTLICHE ABENDMUSIK
new sounds
Konzert für E-Gitarre & Orgel

Levin Ripkens (E-Gitarre)
Paul Lammers (Orgel)
Dompfarrer Superintendent
Andreas Beuchel (Geistliches Wort)

Sa 27.07. 17:00 Uhr
7. GEISTLICHE ABENDMUSIK
Die Marienverehrung für Tenor & Orgel

Zdzislaw Madej, Breslau (Tenor)
Domkantor Thorsten Göbel (Lettnerorgel)
Dompfarrer Superintendent Andreas
Beuchel (Geistliches Wort)

79 € / Person

Sa 03.08. 11:15 – 18:00 Uhr
ORGAN & BIKES
Gemeinsam mit dem Rad
entlang der Elbe
Eine unterhaltsame Radtour von Meißen über Zadel bis nach Diesbar-Seußlitz mit Führungen, Orgelmusik & lokalen Snacks.

Tickets: Tourist-Information Meißen
Telefon 03521 41940,
buchungen@stadt-meissen.de.
In Kooperation mit der Stadt Meißen.

Sa 03.08. 17:00 Uhr
8. GEISTLICHE ABENDMUSIK
Glanzvolle Barockmusik
für Trompete und Orgel

Helmut Fuchs (Solo-Trompeter der
Sächsischen Staatskapelle Dresden),
Matthias Grünert,
Frauenkirche Dresden (Orgel)
Dompfarrer Superintendent
Andreas Beuchel (Geistliches Wort)

Eine neue Orgel für den Dom!

DOM & MEISSEN

Unter
www.dom-zu-meissen.de/neue-domorgel
stellen wir unser „Jahrhundertprojekt" vor.
Machen Sie mit! Informationen zu Orgelpfeifenpatenschaften finden Sie auf den Mittelseiten zum Herausnehmen.

SOMMERPREDIGTREIHE 2024 IM DOM
Jesus Christus gestern und heute
und derselbe auch in Ewigkeit.
Hebräer 13,8

Domgottesdienste

Zum 8. Mal findet in diesem Sommer die Predigtreihe im Dom zu Meißen statt. Dompfarrer Superintendent Andreas Beuchel regt alljährlich mit dem am Zeitgeschehen orientierten Thema dieser Gottesdienstserie zu theologischen Impulsen an. In diesem Jahr sind Prediger aus der Region eingeladen. Die Gottesdienste werden reflektieren, wie Jesu Reden und Handeln auch für unser heutiges Leben Inspiration sein können.

Sonntag, 04.08., 12:00 Uhr – *Markus 12, 28-34*
Dompfarrer Superintendent Andreas Beuchel

Sonntag, 11.08., 12:00 Uhr – *Matthäus 23,1-12*
Pfarrer Karsten Loderstädt

Sonntag, 18.08., 12:00 Uhr – *Lukas 13, 10-17*
Superintendent Dr. Olaf Richter

Sa 10.08. 17:00 Uhr
9. GEISTLICHE ABENDMUSIK
Jubiläumskonzert „aus vollen Zügen"
30 Jahre OPUS 4
Werke für Posaunenquartett von Monteverdi, Gesualdo, Schütz, Bach, Bruckner u.a.

Jörg Richter, Dirk Lehmann, Michael Peuker, und Wolfram Kuhnt (Posaunen)
Dompfarrer Superintendent
Andreas Beuchel (Geistliches Wort)

B

Antrag auf Orgelpfeifenpatenschaft

Hiermit beantrage ich eine Patenschaft für eine
Pfeife der neuen Orgel im Dom zu Meißen

Name, Vorname

Straße

PLZ, Ort

Telefon

E-Mail

☐ Ich möchte als Spender im Orgelpatenbuch erwähnt werden.

☐ Die Patenschaft soll mit folgendem Namen eingetragen werden:

Name, Vorname des Beschenkten

Mein Wunschton ist:

Register-Nr: Ton: Betrag: €

Alternativ (falls Wunschton vergeben ist):

Register-Nr: Ton: Betrag: €

Ich werde den Betrag auf das Konto des Hochstifts Meißen
IBAN DE33 3506 0190 1617 7200 15
Verwendungszweck "Neue Domorgel Meißen" überweisen.

Ort, Datum

Unterschrift

PFEIFEN PATEN SCHAFT

Mit der Übernahme einer Pfeifenpatenschaft tragen Sie dazu bei, dass die neue Domorgelanlage zu Meißen Realität wird. Gleichzeitig machen Sie sich oder anderen ein besonderes klangvolles Geschenk von bleibendem Wert. Jede Patenschaft, ob für eine große oder kleine Pfeife oder gar für ein ganzes Register, ist ein unentbehrlicher Baustein für die neue Orgel in der Wiege Sachsens.

Unter **www.dom-zu-meissen.de/neue-domorgel** sehen Sie, zu welchen Tönen in welchem Register noch Patenschaften zu haben sind. Suchen Sie sich Ihren Wunschton aus oder überlassen Sie die Wahl dem Domkantor (domkantor@dom-zu-meissen.de).

Sie können auf der Homepage Ihren Pfeifenwunsch auf dem Bestellformular eintragen. Vergessen Sie bitte nicht Ihre Einverständniserklärung, wenn Sie als bleibende Erinnerung z. B. im Patenbuch des Hochstifts Meißen genannt werden möchten.

Bitte beachten Sie auf der Homepage auch die Version "in memoriam".

Postadresse:
Hochstift Meißen
Domplatz 7
01662 Meißen

*** Einwilligungserklärung Datenschutz:**
Mit der Unterschrift geben Sie Ihre Einwilligung, dass wir dievon Ihnen schriftlich angegebenen Daten bis aufschriftlichen Widerruf gemäß des Datenschutzgesetzeserheben, speichern und verarbeiten sowie diese für dieVerwaltung und Kommunikation verwenden dürfen.

Sa 17.08. 17:00 Uhr
10. GEISTLICHE ABENDMUSIK
Sax for ever
Konzert zur CD Präsentation

Werke von Johann Sebastian Bach bearbeitet für Saxophon

Frank Liebscher (Saxophon)
Dompfarrer Superintendent Andreas Beuchel (Geistliches Wort)

15 € / erm. 12 €
6–16 Jahre: 7 €

So 18.08. 14:30 Uhr
SONDERFÜHRUNG
Cranachbildnisse im Dom zu Meißen
Die Cranachfamilie im Meißner Dom

Lucas Cranach der Ältere, Lucas Cranach der Jüngere und ihre Werkstätten gehören in unserer Region zu den bedeutendsten Künstlern des 16. Jahrhunderts. Keine deutsche Kirche zeigt mehr Cranach-Werke als der Meißner Dom.
Lernen Sie sie kennen!

Sa 24.08. 17:00 Uhr
11. GEISTLICHE ABENDMUSIK
Nun freut euch, lieben Christen gemein
„Ensemble a tre" Potsdam

spielt Werke u. a. von G. Ph. Telemann, J. S. Bach, C. Homilius, M. Reger, G. Näther, M. Kreuz

Birgitta Winkler (Flöte)
Annegret Holjewilken (Horn/Alphorn)
Matthias Jacob (Orgeln), Domprediger Dr. Heiko Franke (Geistliches Wort)

99 € / Person

Fr 06.09. 14:00–22:00 Uhr
ORGAN & CRIMES
Orgelspaziergang durch Meißen
Kriminalgeschichten, Orgelmusik und lokale Snacks mit Domkantor Thorsten Göbel und Gästeführern.

Tickets: Tourist-Information Meißen
Telefon 03521 41940,
buchungen@stadt-meissen.de
In Kooperation mit der Stadt Meißen.

So 08.09. 14:30 Uhr
SONDERFÜHRUNG
Hinter verborgenen Türen

Bei dieser Sonderführung werden Türen geöffnet, die der Öffentlichkeit sonst verschlossen bleiben.
Entdecken Sie Geheimnisvolles im Meißner Dom.

15 € / erm. 12 €
6-16 Jahre: 7 €

Sa 14.09. 17:00 Uhr
12. GEISTLICHE ABENDMUSIK
Sinfonische Dichtungen Modest Mussorgsky für Orgel und Schlagzeug
„Eine Nacht auf dem kahlen Berge" und „Bilder einer Ausstellung"

Martin Schmeding (Orgel)
Olaf Tzschoppe, Bremen (Schlagzeug)
Dompfarrer Superintendent
Andreas Beuchel (Geistliches Wort)

C

So 15.09. 17:00 Uhr
BENEFIZKONZERT
FÜR DIE NEUE DOMORGEL
Rainer Hrasky zum 81.!

DOM ℓ MEISSEN

B

Der kleine hässliche Vogel
Eine musikalische Erzählung für Kinder in Worten, Tönen und Bildern

Text: Werner Heiduczek
Musik: Rainer Hrasky
Erzähler: Friedrich Wilhelm Junge
Cello: Norbert Schröder
Orgel: Domkantor Thorsten Göbel

Alle Einnahmen kommen dem Bauvorhaben Neue Domorgel zu Gute.
Über den Fortgang der Spendenaktion infomieren wir laufend auf unserer Website.

Wenn Sie Interesse an einer Orgelpfeifenpatenschaft (ab 50 € Spendenhöhe) haben, scannen Sie bitte diesen QR-Code.

10 € / erm. 9 €

Sa 28.09. 12:00 Uhr
HEITERE MITTAGSORGELMUSIK ZUM WEINFEST
Eine musikalische „Weinprobe“

Orgelwerke mit Bezug zum Thema, ausgewählt und dargeboten von

Domkantor Thorsten Göbel (Orgel)

Domgottesdienst

Sa 28.09. 17:00 Uhr
ÖKUMENISCHER GOTTESDIENST zum Weinfest

Dompfarrer Superintendent Andreas Beuchel und Dekan Stephan Löwe (Liturgie und Predigt)

18 €
inkl. Weinprobe

So 29.09. 14:30 Uhr
SONDERFÜHRUNG
Der Wein erfreue des Menschen Herz, Psalm 104

Zu Beginn dieser besonderen Domführung sehen Sie Darstellungen zum Thema „Wein“ im Dom und hören dazu Worte aus der Bibel. Anschließend genießen Sie sächsischen Wein bei einer 3er Weinprobe und erfahren, wie der Wein auch Ihr Herz erfreut!

HERBSTFERIEN 07.10. – 18.10.
Ferienführungen für Familien
Entdeckungen für Groß und Klein!
Angebote für Kinder ab 4 Jahre
Mo–Fr täglich 10:30 Uhr

Tickets: 10 € / erm. 9 € / 6–16 Jahre: 5 €
Familienticket: 25 € (2 Erw., 1 Erm., Freikarten für weitere Kinder).
Für Kinder bis 5 Jahre ist der Eintritt frei.
www.dom-zu-meissen.de

Sa 05.10. 17:00 Uhr
13. GEISTLICHE ABENDMUSIK
José olé!
Konzert für Saxophon & Orgel

José Manuel Bañuls (Saxophon),
Domkantor Thorsten Göbel (Orgel),
Dompfarrer Superintendent Andreas Beuchel
(Geistliches Wort)

B

Do 10.10. 20:00 Uhr
TASCHENLAMPENKONZERT IM DOM
Sergej Prokofjew „Peter und der Wolf“

Sonderpreis Familienkarte 10 €
Einzelperson 5 €

Dompfarrer Superintendent
Andreas Beuchel (Sprecher)
Domkantor Thorsten Göbel (Orgel)

D

Musik für junge Leute!

Für die Kleinen gibt es im mystisch erleuchteten Dom ein **Taschenlampenkonzert** mit familienfreundlichen Sonderpreisen. Die Größeren freuen sich auf **Cross-Over** mit E-Gitarre oder Saxophon und Orgel. **Jugendliche Klassikfreunde** fiebern unserem „Weihnachtsoratorium bei Kerzenschein“ entgegen und genießen ein **„Umsonst-Abo“ für Geistliche Abendmusiken**. Seid willkommen bei allen Konzerten unserer Dom-Musik: **Eintritt frei bis 16 Jahre!**

Sa 12.10. 17:00 Uhr – Hoher Chor
14. GEISTLICHE ABENDMUSIK
Bach ganz groß – die Orgelmesse Teil II

Es erklingen der dritte Theil der Clavierübung „Die Orgelmesse“ von J. S. Bach sowie die Choräle

Domchor Meißen, Domkantor Thorsten Göbel (Leitung und Truhenorgel)
Dompfarrer Superintendent Andreas Beuchel (Geistliches Wort)

Zu Gast bei Freunden!

Sa 19.10. 17:00 Uhr
15. GEISTLICHE ABENDMUSIK
„Heilig's Blechle!“
das CONCERT TRIO DRESDEN

Jörg Röhrig (Trompete)
Sabine Röhrig (Horn)
Gottfried Trepte (Orgel)

Domherr a. o. Prof. Dr. Rüdiger Lux (Geistliches Wort)

So 27.10. 12:00 Uhr
TRAUGEDÄCHTNIS-GOTTESDIENST IM DOM
Der festliche Traugedächtnisgottesdienst im Herbst ist liebgewonnene Tradition geworden! Ehepaare, die sich im Dom das Ja-Wort gegeben haben, sind auch dieses Jahr wieder herzlich eingeladen. Ebenso sind Alleinstehende, die in diesem Rahmen auf ihre Ehe zurückblicken möchten, herzlich willkommen!

Anmeldung:
pr@dom-zu-meissen.de
oder
03521 45 24 90

Dompfarrer Superintendent
Andreas Beuchel (Liturgie und Predigt)
Domchor & Domkurrende Meißen
Domkantor Thorsten Göbel (Orgel)

So 27.10. 14:30 Uhr
SONDERFÜHRUNG
Naumburger Meister
Seinen Geheimnissen auf der Spur

Die Werke des „Naumburger Meisters“ zählen zu den bedeutendsten Kunstwerken des Hochmittelalters. Bis heute bergen sie viele Geheimnisse. Für den Meißner Dom schuf die Werkstatt ihre vielleicht letzten Skulpturen von unnachahmlicher Schönheit. Lernen Sie sie kennen!

15 € / erm. 12 €
6–16 Jahre: 7 €

Di 31.10. 10:00 Uhr
BISCHOFSGOTTESDIENST ZUM REFORMATIONSFEST
Jean Alain „Messe Modale“
für Frauenchor, Flöte und Orgel

Domgottesdienst

Landesbischof Tobias Bilz (Predigt), Dompfarrer Superintendent Andreas Beuchel (Liturgie), Olaf Georgi (Flöte), Domchor Meißen, Domkantor Thorsten Göbel (Musikalische Leitung und Orgeln)

So 03.11. 15:00 Uhr
ÖKUMENISCHE HUBERTUSVESPER

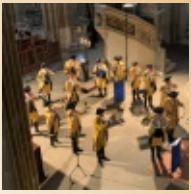

Domgottesdienst

Jagd- & Parforcehorngruppe
Taucha-Sachsen e.V.

Pfarrer Christoph Rechenberg
(Liturgie & Predigt)
Domkantor Thorsten Göbel (Orgel)

So 10.11. 14:30 Uhr
SONDERFÜHRUNG
Bestien des Mittelalters
Tiere und Fabelwesen im Meißner Dom

Doch was verbirgt sich hinter schaurigen Fratzen und niedlichen Tierlein? Lernen Sie die Gedankenwelten des Mittelalters kennen, die reale und auch fabelhafte Wesen in Wort und Bild zusammenbrachten. Eine mystische Entdeckungstour!

15 € / erm. 12 €
6–16 Jahre: 7 €

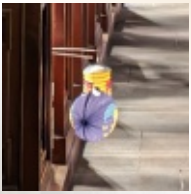

Andacht im Dom

Mo 11.11. ca. 18:00 Uhr
ST. MARTIN
Abschluss des Meißner Laternenumzugs im Dom

Eine kleine liebgewonnene Tradition auch in diesem Jahr: Der Martinsumzug der Meißner Gemeinden findet im dunklen Dom seinem stimmungsvollen Abschluss mit mit einer kleinen Andacht.

Wir freuen uns schon auf kleine und große Besucher, die im Gedenken an St. Martin das Licht der Laternen und das Licht in ihren Herzen durch die dunkle Wintersnacht tragen.

Domgottesdienst

So 24.11. 12:00 Uhr
MUSIKALISCHER GOTTESDIENST ZUM EWIGKEITSSONNTAG
Heinrich Schütz „Musikalische Exequien“ SWV 279–281

Dompfarrer Superintendent
Andreas Beuchel (Liturgie und Predigt)
Domchor Meißen, Capella Misnensis
Domkantor Thorsten Göbel
(Musikalische Leitung und Orgel)

15 € / erm. 12 €
6–16 Jahre: 7 €

So 24.11. 14:30 Uhr
SONDERFÜHRUNG
Grablege im Dom

Für viele Jahrhunderte war der Dom auch Grablege. Über 200 Menschen, Männer, Frauen und Kinder fanden hier ihre letzte Ruhestätte. Berühmte und Vergessene, Geachtete und Verschmähte liegen im Dom begraben. Ein bewegendes Stück Glaubens- und Zeitgeschichte.

Sa 30.11. 17:00 Uhr

Weihnachtsoratorium

bei Kerzenschein

Johann Sebastian Bach
KANTATEN 1, 4 und 5 (BWV 248)

Gesangssolisten · Domchor & Domkurrende Meißen
Sinfonietta Dresden
Domkantor Thorsten Göbel (Leitung)

Tickets: 28 € / erm. 25 € / bis 16 Jahre Eintritt frei

A

Adventsmusik 2024

Sa 14.12. 16:00 Uhr
MUSIK ZUM ADVENT
Benjamin Britten „A Ceremony of Carols“
Capella Misnensis · Robin Gaede (Klavier)
Domkantor Thorsten Göbel (Leitung)

Tickets: 15 € / erm. 12 € / bis 16 Jahre Eintritt frei

B

30 MINUTEN ORGELMUSIK ZUM ADVENT
Orgelmusik alter und neuer Meister
Domkantor Thorsten Göbel (Orgel)

So 01.12. 15:00 Uhr 30 MINUTEN ORGELMUSIK ZUM ADVENT
Sa 07.12. 16:00 Uhr 30 MINUTEN ORGELMUSIK ZUM ADVENT
So 08.12. 15:00 Uhr 30 MINUTEN ORGELMUSIK ZUM ADVENT
So 15.12. 15:00 Uhr 30 MINUTEN ORGELMUSIK ZUM ADVENT
Sa 21.12. 16:00 Uhr 30 MINUTEN ORGELMUSIK ZUM ADVENT
So 22.12. 15:00 Uhr 30 MINUTEN ORGELMUSIK ZUM ADVENT

Tickets: 10 € / erm. 9 € / bis 16 Jahre Eintritt frei

Adventsführungen 2024

„Es ist für uns eine Zeit angekommen…“

Sonntags im Advent heißt es im Dom: „Es ist für uns eine Zeit angekommen“. Diese Familienführung bietet eine Möglichkeit, die geheimnisvolle Zeit der Vorfreude auf das Weihnachtsfest gemeinsam zu genießen und die Wurzeln unserer Adventsbräuche sowie deren Bedeutung zu erkunden. Die Führung greift den kirchlichen Hintergrund auf und vermittelt darüber hinaus viel Wissenswertes: „Wie kam die Butter in den Stollen? Wer war eigentlich der Nikolaus? Wieviel Zacken haben die Herrnhuter Sterne?“ – Natürlich freuen sich die Domführer dabei auch auf Fragen der Besucher.

So 01.12. 14:00 Uhr
So 08.12. 14:00 Uhr
So 15.12. 14:00 Uhr
So 22.12. 14:00 Uhr

Für Familien geeignet!

Tickets:
10 € / erm. 9 € , 6-16 Jahre: 5 € Familienticket: 25 €
Für Kinder bis 5 Jahre ist der Eintritt frei.

Der Kaiserin zum Advent

14.12. 10-17 Uhr / 15.12. 13-17 Uhr
Ein buntes Fest für Adelheid
am 3. Adventswochenende

Am 16. Dezember ist „Adelheid-Tag“. Anlass für ein buntes Adventsfest, denn die heilige Adelheid von Burgund war Stifterin des Doms. Einzelne Stationen ihres Lebens werden in Bild und Schrift im Kreuzgang erlebbar sein, regionale Händler bieten Kunst und Kunsthandwerk, Handgemachtes und Unikate. Darüber hinaus gibt es vielfältige Angebote und Aktivitäten für die ganze Familie, um historische Adventsbräuche neu zu erleben und die Vorfreude auf Weihnachten zu teilen.

Der Eintritt für das Adelheid-Fest im Kreuzgang ist frei. Darüber hinaus sind an diesem Wochenende ein Adventsgottesdienst, Führungen und Konzerte zu erleben.
Tickets sind auch Vorverkauf erhältlich.

Di 24.12. 18:00 Uhr
MUSIKALISCHE CHRISTVESPER

Dompfarrer Superintendent
Andreas Beuchel (Liturgie und Predigt)
Domchor & Domkurrende Meißen
Domkantor Thorsten Göbel
(Musikalische Leitung und Orgel)

Domgottesdienst

Di 24.12. 23:00 Uhr
MUSIK ZUR CHRISTNACHT

Dompfarrer Superintendent
Andreas Beuchel (Geistliches Wort)
Jörg Röhrig (Trompete)
Sabine Röhrig (Horn)
Domkantor Thorsten Göbel
(Musikalische Leitung und Orgel)

Domgottesdienst

Weihnachtsführungen 2024

„Ich steh' an deiner Krippen hier…“

Im Dom stehen festlich geschmückte Christbäume und eine Krippe. Ein Altarbild erzählt von der Geburt des Christkindes im Stall von Bethlehem. Kerzen lassen den warmen Sandstein des Doms golden schimmern. Es ist Weihnachten!
„Ich steh' an deiner Krippen hier…“ – Was bedeutet Weihnachten? Heute denken viele zuerst an Geschenke und Gänsebraten, vielleicht auch an Stress und Hektik, doch Weihnachten ist mehr! Die frohe Botschaft des Weihnachtsfestes wurde im Meißner Dom von vielen Künstlern dargestellt. Kommen Sie mit auf eine Entdeckungstour durch die gotische Kathedrale.

Do 26.12.2024 bis Mo 06.01.2025, täglich 14:30 Uhr

Tickets:
10 € / erm. 9 € , 6–16 Jahre: 5 €,
Familienticket: 25 €
Für Kinder bis 5 Jahre ist der Eintritt frei.

Für Familien geeignet!

Ferienführungen für Familien

täglich Mo–Fr
in den sächsischen Schulferien

Im Dom gibt es zu jeder Jahreszeit viel zu entdecken! Unsere Familienführungen bieten spannende, interaktive Themen für Groß und Klein. Alle **Themen und Termine** finden Sie auf unserer Website **www.dom-zu-meissen.de**

Tickets:
10 € / erm. 9 €, 6–16 Jahre: 5 €
Familienticket: 25 €
bis 5 Jahre Eintritt frei

Mit der Maus durch den Dom
Beim Dombesuch ohne Führung können Kinder kostenlos einen kleinen, kindgerechten Domführer bekommen. Wer Adleraugen hat und das Rätselspiel auflöst, erhält an der Domkasse eine süße Überraschung.

Ausgezeichnet!

TOP AUSFLUGSZIEL 2023

Der Dom zu Meißen erhielt 2023 beim **„familienausflug.info-Award“** den zweiten Platz in Sachsen und wurde für seine Kinder- und Familienangebote ausgezeichnet.

Über 12 Millionen Onlinebewertungen im deutschsprachigen Raum wurden ausgewertet, um die „Top-Ausflugsziele“ zu ermitteln.

Angebote für Kita- / Schul- und Hortgruppen

Auf unserer Website stellen wir für Kinder- und Jugendgruppen Führungen zu vielfältigen Themen vor, die teilweise ab 4 Jahre geeignet sind. In den sächsischen Schulferien bieten wir täglich von Montag bis Freitag um 10:30 Uhr eine bunte Palette davon an. Alle Führungen können auch zu individuellen Terminen gebucht werden (Anmeldung erforderlich).

Anfragen / Reservierungen richten Sie bitte an die
Verwaltung des Hochstifts Meißen
info@dom-zu-meissen.de
03521 - 45 24 90

Immer auf dem Laufenden bleiben Sie mit unseren vierteljährlichen Informationen per E-Mail. Bitte melden Sie sich unter pr@dom-zu-meissen.de

Preise: 4 € / Kind bzw. Jugendlicher
(je 10 Schüler freier Eintritt für eine Begleitperson)
10 € / erm. 9 € für erwachsene Begleitpersonen

Angebote für Gruppen und Firmen

Weihnachtsfeier Wochenkurier

Wer aus der Region kommt, hat den Dom täglich vor Augen. Für viele Wanderungen, Rad- und Motorradtouren ist er spektakulärer Zielpunkt.

Lassen Sie sich verführen und kommen Sie herein! Zu einem individuellen Rundgang, zu einer stimmungsvollen Orgelmusik mit individuellen Musikwünschen oder zu einer spannenden Führung. Wir bitten um Anmeldung im Vorfeld, damit wir Ihre Wünsche berücksichtigen können.

Fremdsprachen: Englisch, Russisch, Französisch, Spanisch

Preise: Ab einer Gruppenstärke von 20 Personen erhält eine Person freien Eintritt.

Anmeldung:
Bitte melden Sie sich für alle Gruppenangebote vorab telefonisch oder per E-Mail:
03521 I 45 24 90 oder info@dom-zu-meissen.de
(Mo-Fr 08:00-15:30 Uhr).

MITTENDRIN – statt „nur“ dabei?

Sie haben dieses Programm durchgelesen und daran gedacht, dass Ihre Kinder in der Domkurrende oder Sie selbst im Domchor mitsingen wollen? In den Chören am Dom zu Meißen gibt es viele Möglichkeiten der Mitwirkung und neue Stimmen sind herzlich willkommen. Die Teilnahme an den Chören ist kostenfrei.

Domchor (Proben dienstags: 19 – 21 Uhr)
Der Domchor Meißen bereichert das musikalische Leben der Stadt Meißen – man kann wohl sagen prägend – mit jährlich zwei bis drei Oratorienkonzerten, a capella Programmen, dem regelmäßigen Singen in den Domgottesdiensten und der Ausgestaltung der großen Kantatengottesdienste. Das Einzugsgebiet der Sängerinnen und Sänger erstreckt sich vom Landkreis Meißen bis auf den Großraum Dresden.

Domkurrende (Proben mittwochs: 17:00 – 17:45 Uhr)
In der Domkurrende singen Kinder der Klassen 1 bis 9 und pflegen die sächsische Tradition des Kurrendesingens. Während der Schulzeit singen die Kurrendekinder in den Domgottesdiensten und übernehmen dabei auch Aufgaben im Bereich der liturgischen Musik. Regelmäßig singt die Domkurrende bei Aufführungen des Domchores mit. Zu den Höhepunkten des Jahres gehören die Mitwirkung in Bachs Weihnachtsoratorium und das Singen in der Christvesper am Heiligen Abend.

Leitung: Domkantor Thorsten Göbel
Kontakt: domkantor@dom-zu-meissen.de
Probenort: Propsteikeller, Domplatz 7
oder im Dom

ENTDECKUNGSTOUR durchs Dom-Museum

Was gibt es im Dom-Museum zu erleben? Das interaktive Dom-Museum im Dom zu Meißen bietet in fünf historischen Räumen spannend aufbereitete Informationen zur über 1000jährigen Geschichte des Meißner Doms. Nach dem Rundgang durch den Dom gelangt man „hinter den Kulissen" der Kathedrale in Gewölbe mit mystischem Flair.

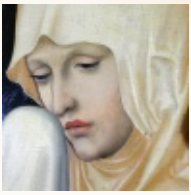

2020 neu gestaltet, bietet das Dom-Museum neben kirchen- und glaubensgeschichtlichen Exponaten auch Video- und Medienstationen für Groß und Klein. Außerdem wird die Bedeutung des Hochstifts Meißen bei der Entwicklung der deutschen Sprache dargestellt. Eine Medienstation bietet die Möglichkeit, die eigenen Kenntnisse alter Schriften in Deutsch oder Englisch zu erproben.

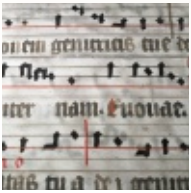

Cranach-Fans kommen auf ihre Kosten, denn in keiner Kirche im Land sind mehr Werke der Künstlerfamilie und ihrer Werkstätten öffentlich zugänglich als im Dom zu Meißen.
Von mystischen Klängen liturgischer Stundengebete aus Chorbüchern des Meißner Doms von 1504 eingestimmt, steigen die Besucher hinab ins Mittelalter und erfahren von den Ursprüngen der Kathedrale.

Darüber hinaus gibt es einen humorvollen Animationsfilm zu erleben, der die Gründung von Burg und Bistum Meißen sowie die Entstehung von Hochstift Meißen und Dom verdeutlicht. Im Gewölbe des Lapiadriums kann mittelalterliche Steinmetzkunst aus nächster Nähe bestaunt werden.

PREISE DOM-MUSIK

Preiskategorien	Vollzahler	Ermäßigt
A	28 €	25 €
B	15 €	12 €
C	20 €	18 €
D	*Sonderkonzert:* Familie 10 €, Einzelperson 5 €	
MittagsOrgelmusik	10 €	9 €
Orgelmusik zum Advent	10 €	9 €

Eintritt frei für Konzertbesucher bis 16 Jahre!

5 für 4 Ticket

Unser Angebot für Konzertfreunde bietet 5 Tickets für Veranstaltungen unserer Reihe „Geistliche Abendmusik" zum Preis von 4. ÜBERTRAGBAR > Flexible Nutzung für alle Konzerte der gewählten Kategorie in der Saison 2024.

B	60 €	48 €

Unsere Kooperation mit der Stadt Meißen:

Stadt Meißen

Tickets für **ORGAN & BIKES** sowie **ORGAN & CRIMES** erhalten Sie bei der Tourist-Information Meißen
Telefon 03521 41940
buchungen@stadt-meissen.de

Unsere Tourismuspartner:

WEGE ZU CRANACH

ORANIER ROUTE

Straße der deutschen Sprache

Zu guter Letzt...

Die Erhaltung des Doms und ein reiches kirchenmusikalisches Angebot kosten Geld, mehr Geld als durch den Kartenverkauf eingenommen wird. Der Dom zu Meißen hat keine eigene Gemeinde und daher auch keine Kirchensteuereinnahmen. Für unsere Arbeit sind wir zu 60% auf eigene Einnahmen und Spenden angewiesen, die durch Förderungen und Zuschüsse ergänzt werden.
Sie unterstützen mit Ihrer Spende besondere Projekte, die Erhaltung des Bauwerks, kirchenmusikalische Aufführungen, Nachwuchsarbeit und kulturelle Bildung. Auf unserer Website www.dom-zu-meissen.de berichten wir stets aktuell.

Jede **Spende** ist eine wertvolle Unterstützung, für die wir herzlich danken!

QR-Code
Direktspende

Bankverbindung

Bank für Kirche und
Diakonie – LKG Sachsen
IBAN: DE33 3506 0190 1617 7200 15
BIC: GENO DE D1 DKD

Impressum

Herausgeber: Hochstift Meißen
Domplatz 7, 01662 Meißen

Fotos: Sabine Andrich, Daniel Bahrmann, Steffi Beier, Götz Bergmann, Claudia Baum, Heidi Diehl, Adrian Dominiak, Thorsten Göbel, Friederike Hartmann, Holger Hinz, Karin Holfert, Claudia Hübschmann, Grit Jandura, Steffi Leonhardt-Richter, Stephan Kühne, Viktoria Losew, Matthias Oelke/EVLKS, Steffen Manig, Romy Petrick, Sebastian Rosenberg, Britta Stricker/Marienkatorei Lemgo, Peter Vohland, Weimbs Orgelbau. Künstlerfotos: PR.

Hochstift Meißen
Domplatz 7
01662 Meißen
03521 – 45 24 90
info@dom-zu-meissen.de
Social Media: **domzumeissen**

Tickets

Aktuelle Preise und alle Termine finden Sie unter

www.dom-zu-meissen.de

Online-Tickets unter

dom-zu-meissen.ticketfritz.de

Reservierungen
sind über das Formular auf unserer Website, per E-Mail an info@dom-zu-meissen.de oder telefonisch möglich: 03521 I 45 24 90 (Mo-Fr 9:00-15:30 Uhr).

Ermäßigungen und freier Eintritt
Ermäßgungen erhalten Kinder bis 16 Jahre, Schüler, Auszubildende, Studierende bis 25 Jahre, Schwerbehinderte, Bürgergeldempfänger. Freier Eintritt für Kinder bis 5 Jahre. Konzerte: Bis 16 Jahre Eintritt frei!

Gruppen
Wir freuen uns über Ihren Besuch und bitten um Voranmeldung: 03521 I 45 24 90 oder info@dom-zu-meissen.de. Gern beraten wir Sie und entwickeln gemeinsam mit Ihnen individuelle Angebote für alle Altersgruppen.

Gut zu wissen:
Parkplätze finden Sie unterhalb des Burgberges und am Aufzug im Parkhaus Meisastraße sowie an der Elbe mit direktem Zugang zum Domplatz über die Schlossparkstufen an der Leipziger Straße. Der Aufzug an der Meisastraße ist bergauf gebührenpflichtig. Auf dem Domplatz gilt Parkverbot von 10:00 bis 17:00 Uhr.

Unsere Dom-Musik
wird gefördert von

Kulturraum
Meißen
Sächsische Schweiz
Osterzgebirge

KIRCHENMUSIK STIFTUNG ZIEGLER